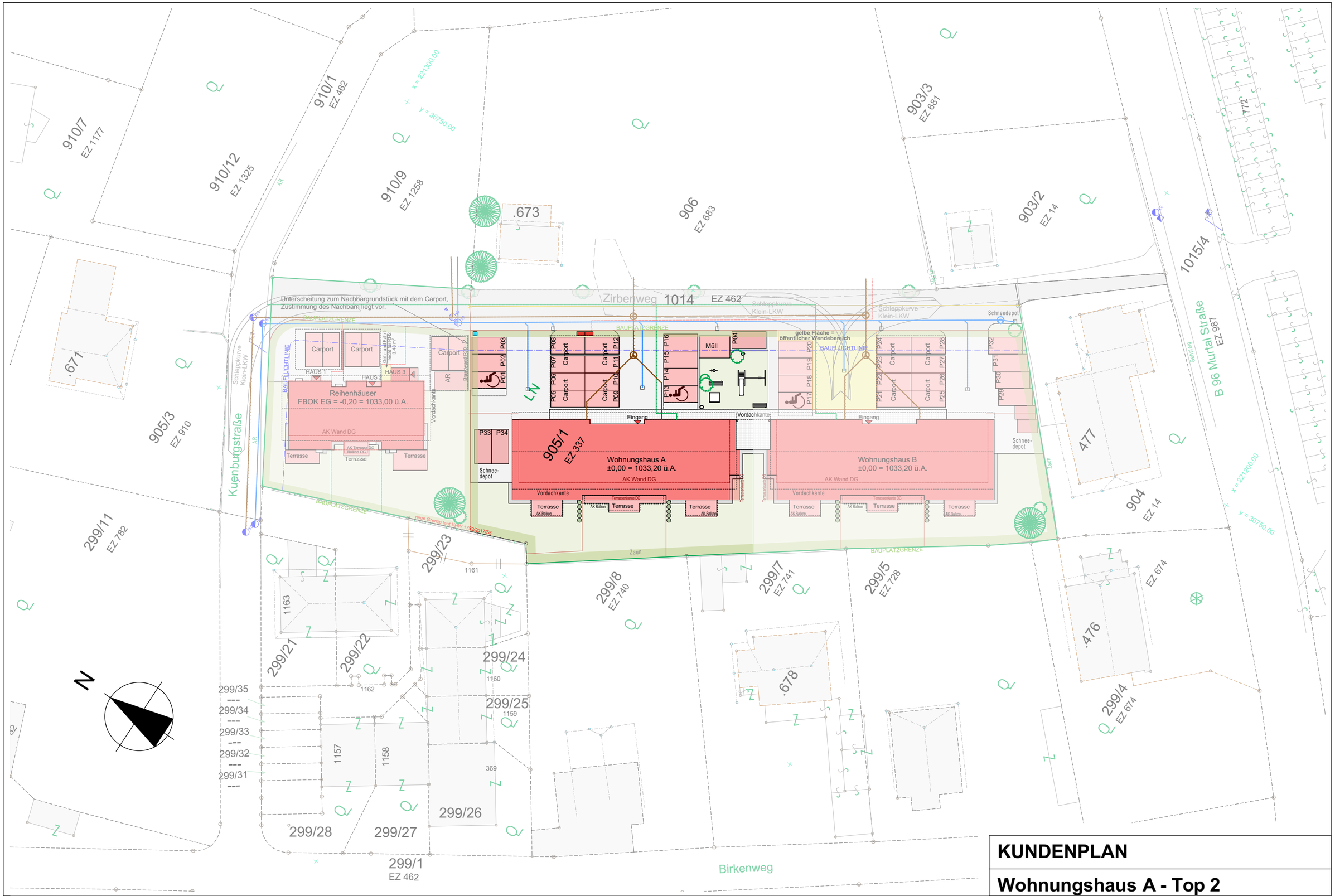

KUNDENPLAN

Wohnungshaus A - Top 2

MASSANGABEN SIND TEILWEISE ROHBAUMASSE UND WEICHEN DAHER VOM FERTIG MASS AB. FÜR DIE EINRICHTUNG ETC. MUSS IMMER NATURMASS GENOMMEN WERDEN	AUSGABEDATUM:	MASSSTAB:	INDEX:	BAUVORHABEN:	PLANTITEL:
	05.03.2020	**1:500**		**ZIRBENWEG TAMSWEG**	**Lageplan**

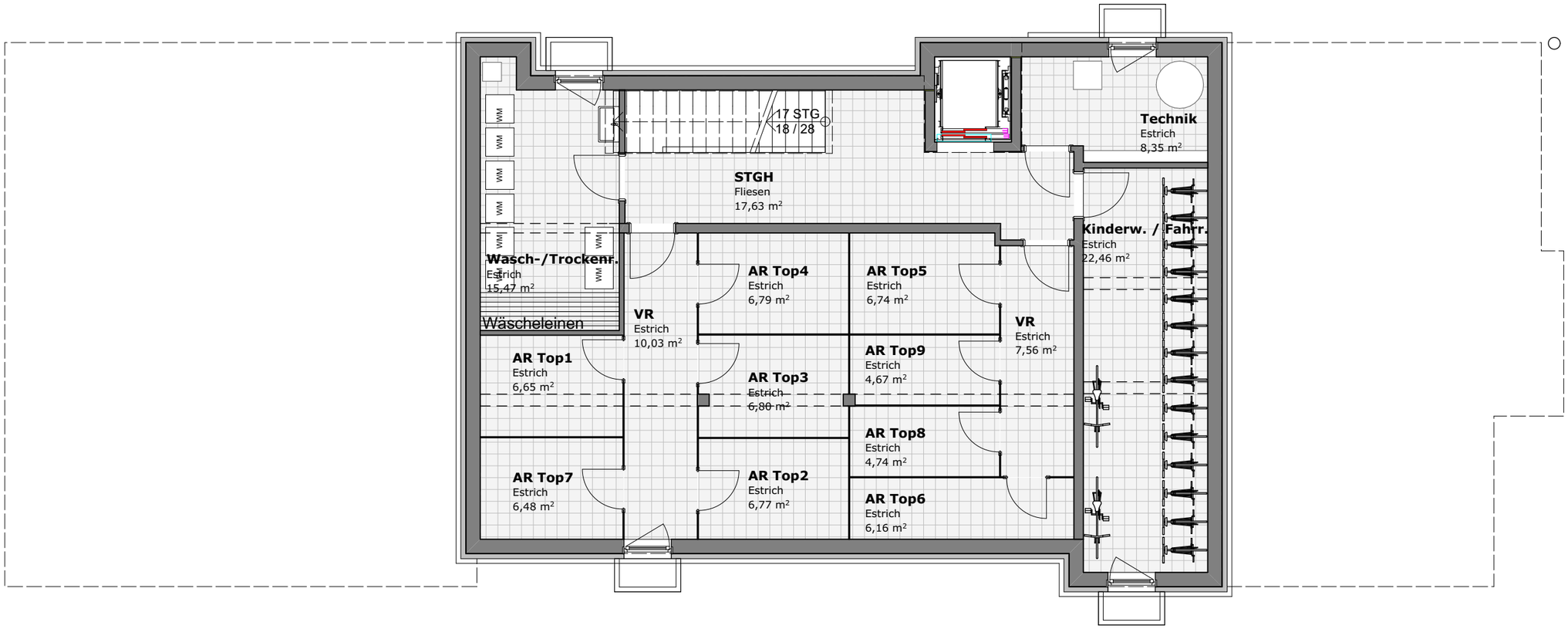

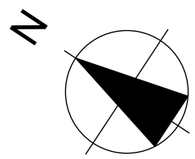

KUNDENPLAN

Wohnungshaus A - Top 2

MASSANGABEN SIND TEILWEISE ROHBAUMASSE UND WEICHEN DAHER VOM FERTIG MASS AB. FÜR DIE EINRICHTUNG ETC. MUSS IMMER NATURMASS GENOMMEN WERDEN	AUSGABEDATUM:	MASSSTAB:	INDEX:	BAUVORHABEN:	PLANTITEL:
	05.03.2020	**1:100**		**ZIRBENWEG TAMSWEG**	**Kellergeschoß**

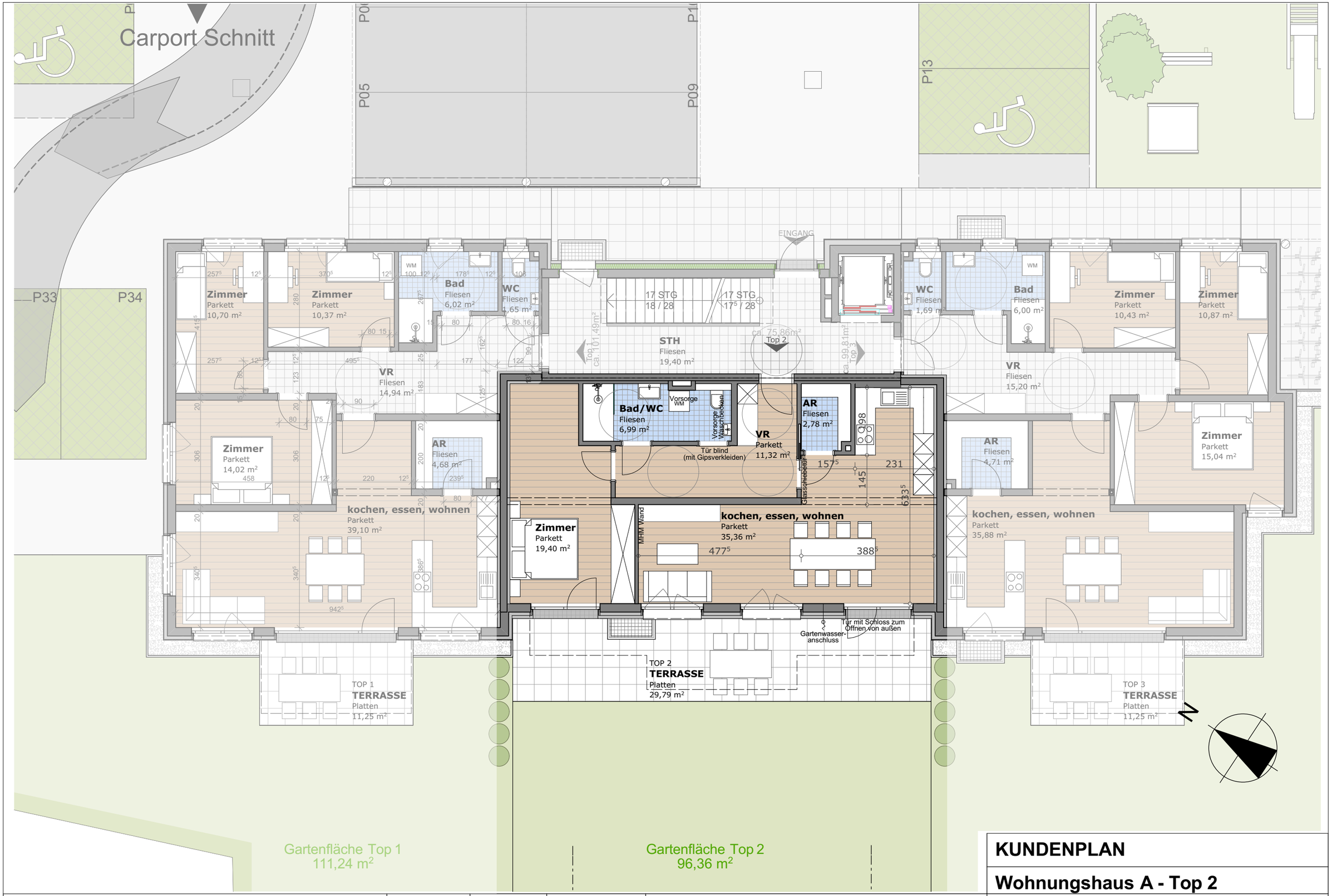

KUNDENPLAN

Wohnungshaus A - Top 2

MASSANGABEN SIND TEILWEISE ROHBAUMASSE UND WEICHEN DAHER VOM FERTIG MASS AB. FÜR DIE EINRICHTUNG ETC. MUSS IMMER NATURMASS GENOMMEN WERDEN	AUSGABEDATUM: **05.03.2020**	MASSSTAB: **1:100**	INDEX:	BAUVORHABEN: **ZIRBENWEG TAMSWEG**	PLANTITEL: **Grundriss gesamt**

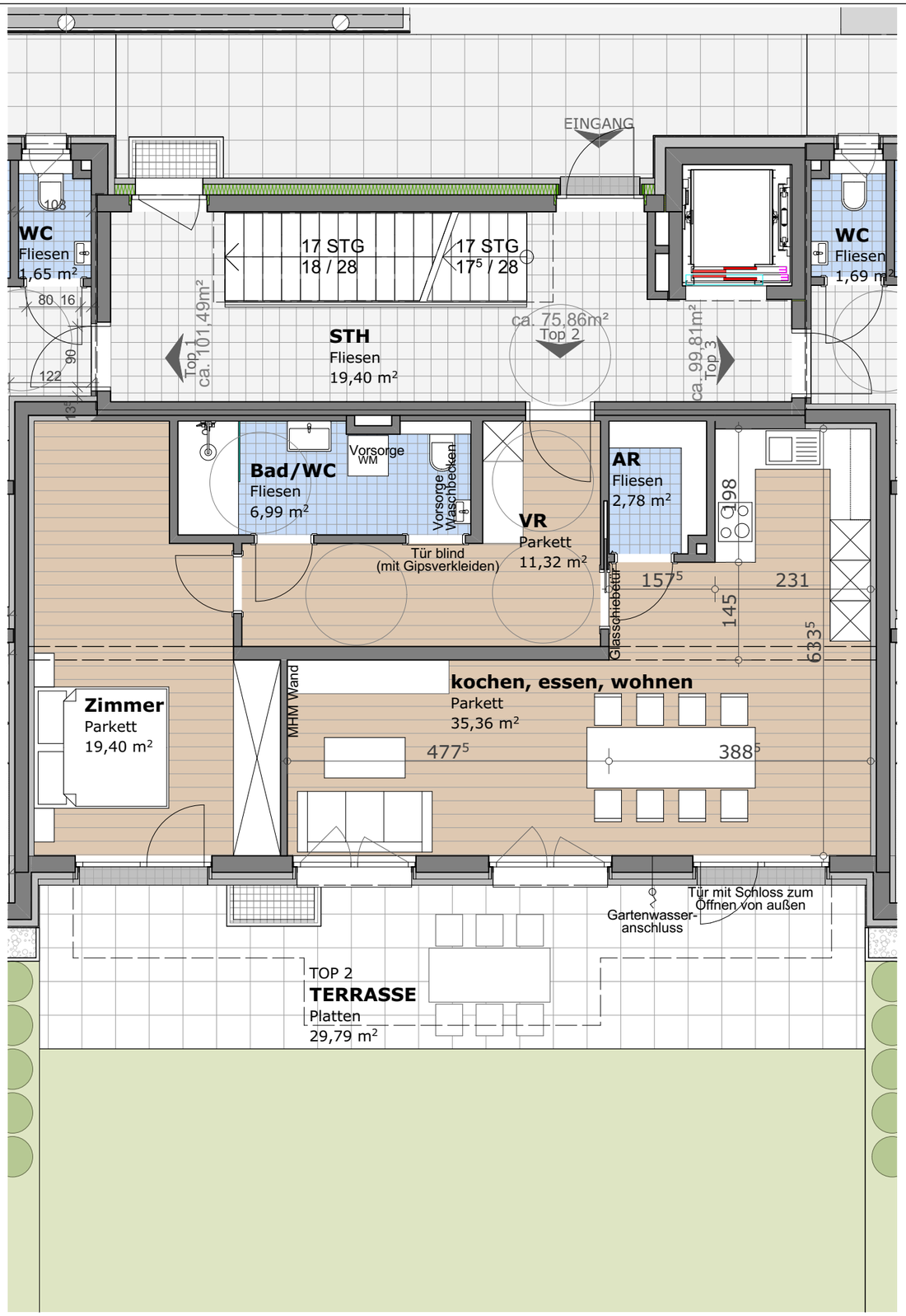

TOP 2 (Haus A)

Lage	Erdgeschoß
Wohnfläche	75,86m²
Terrassenfläche	29,79 m²
Gartenfläche	96,36 m²
Carport-Abstellplatz	1

10 m 5 m 0

N

KUNDENPLAN

Wohnungshaus A - Top 2

MASSANGABEN SIND TEILWEISE ROHBAUMASSE UND WEICHEN DAHER VOM FERTIG MASS AB.
FÜR DIE EINRICHTUNG ETC. MUSS IMMER NATURMASS GENOMMEN WERDEN

AUSGABEDATUM:	MASSSTAB:	INDEX:	BAUVORHABEN:	PLANTITEL:
05.03.2020	**1:75**		**ZIRBENWEG TAMSWEG**	**Grundriss Top**

Wohnungshaus A : Nord-West Ansicht

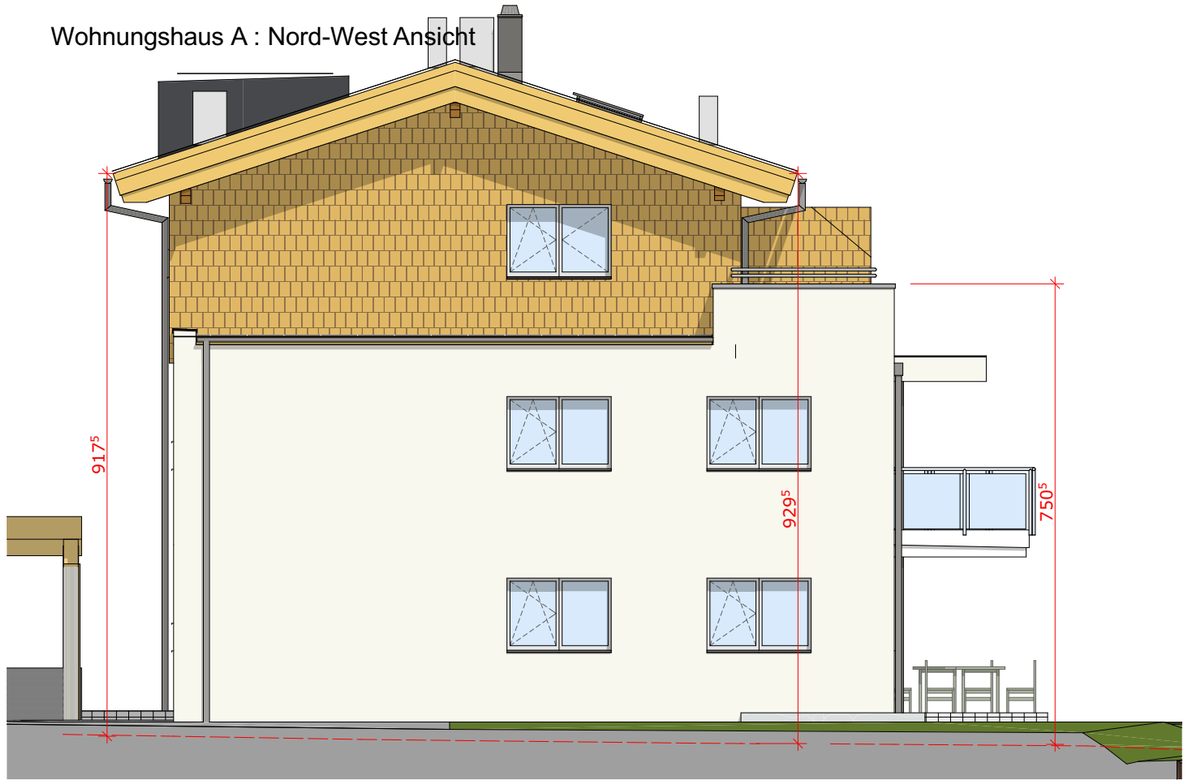

Wohnungshaus A : Süd-Ost Ansicht

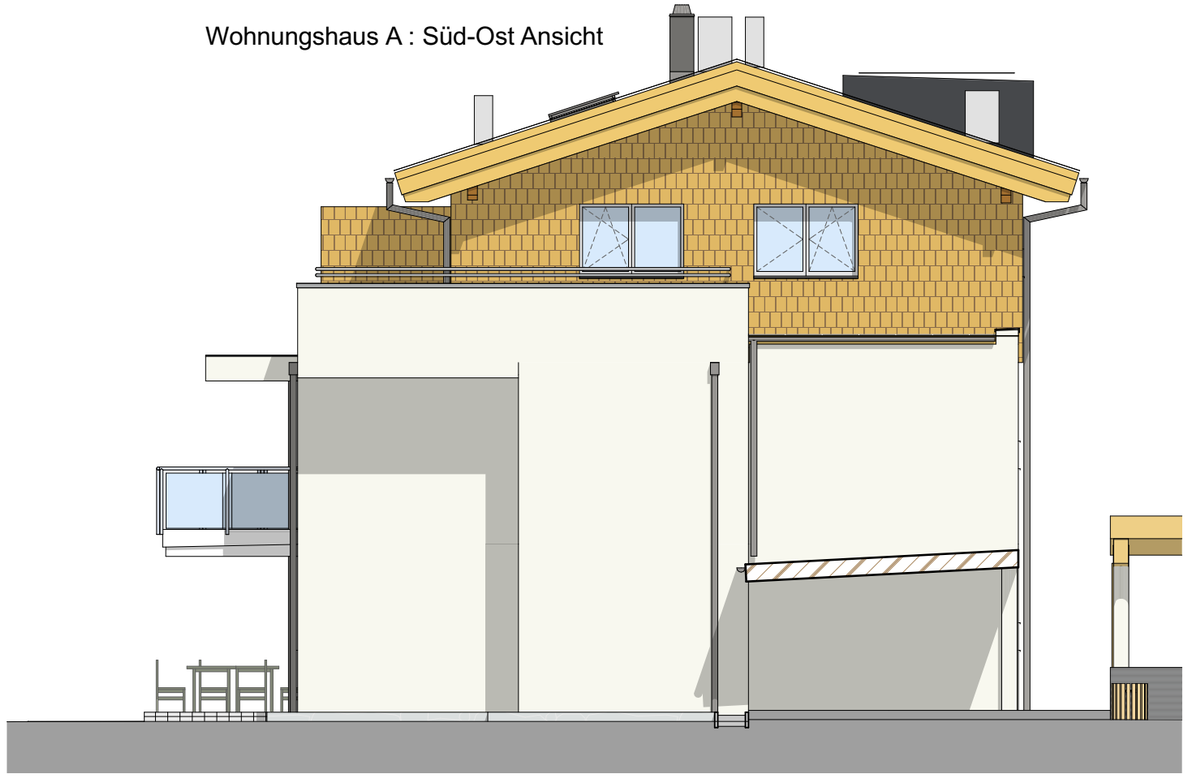

Schnitt A

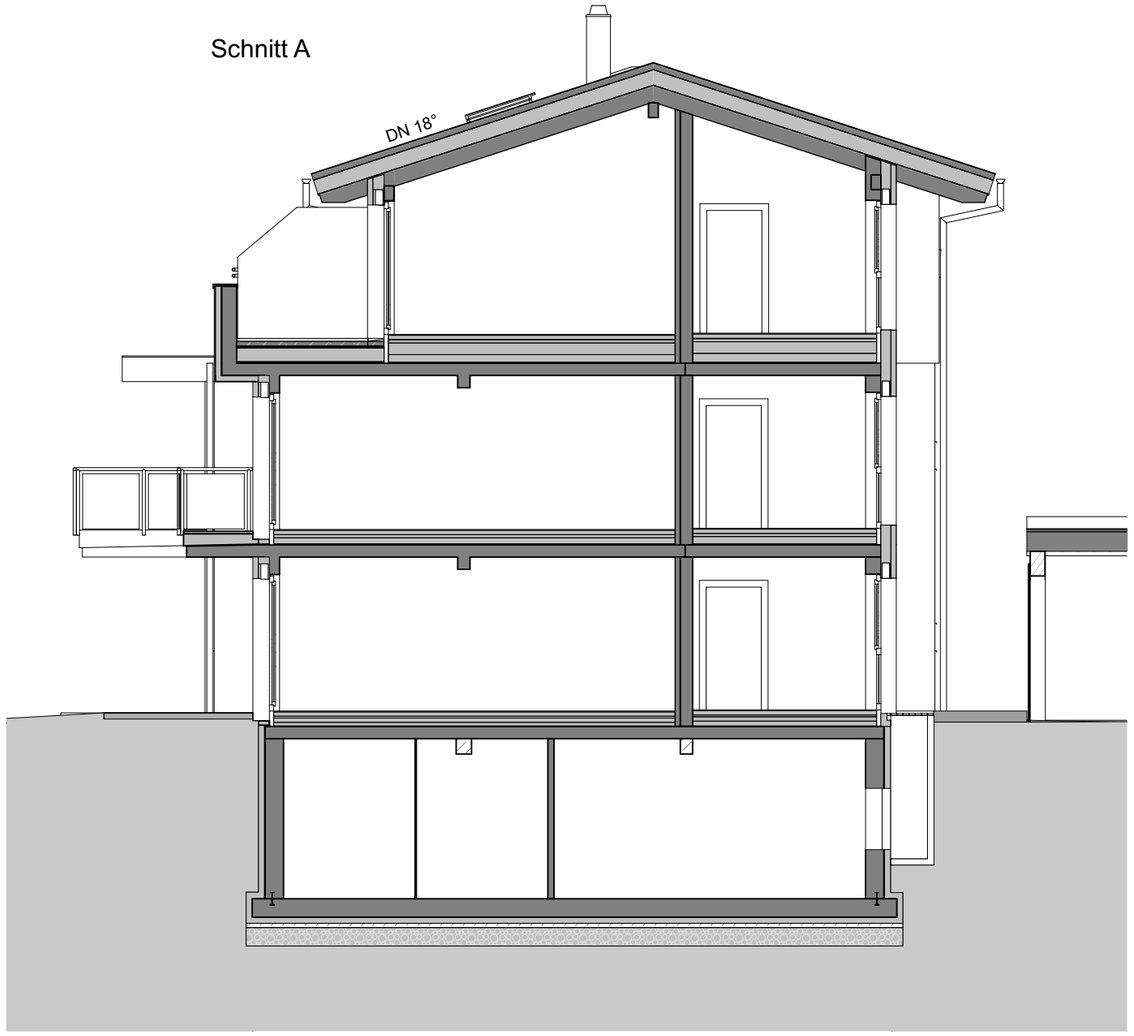

KUNDENPLAN

Wohnungshaus A - Top 2

MASSANGABEN SIND TEILWEISE ROHBAUMASSE UND WEICHEN DAHER VOM FERTIG MASS AB.
FÜR DIE EINRICHTUNG ETC. MUSS IMMER NATURMASS GENOMMEN WERDEN

AUSGABEDATUM:	MASSSTAB:	INDEX:	BAUVORHABEN:	PLANTITEL:
05.03.2020	**1:100**		**ZIRBENWEG TAMSWEG**	**Schnitt und Ansichten**

Wohnungshaus A : Süd-West Ansicht

Wohnungshaus A : Nord-Ost Ansicht

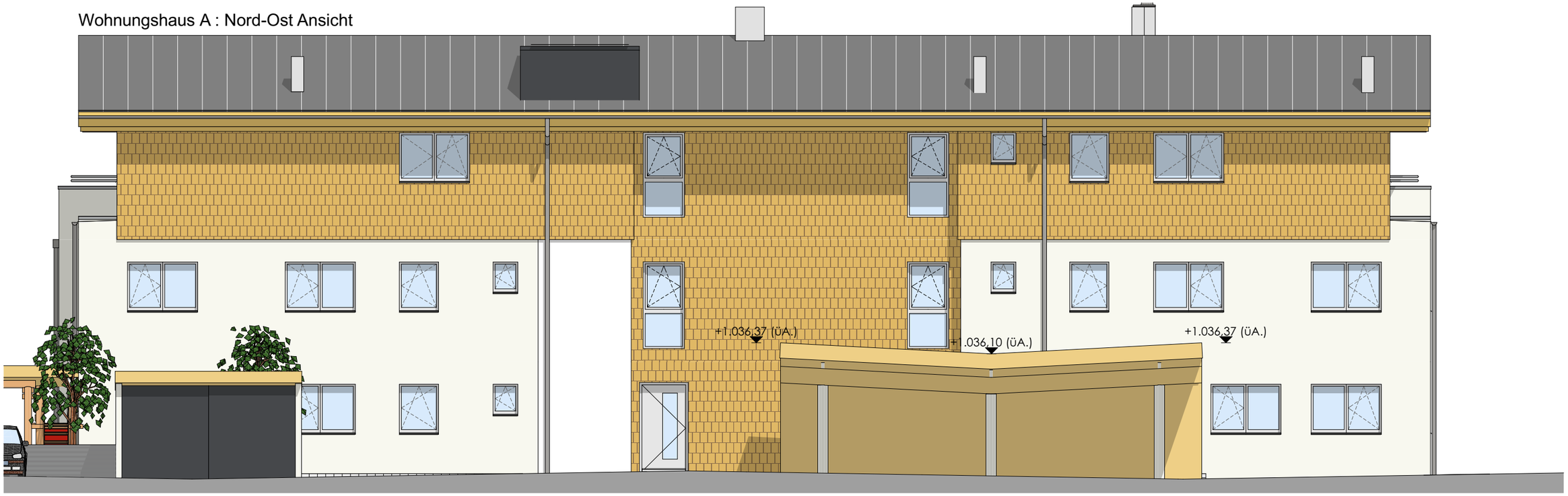

KUNDENPLAN

Wohnungshaus A - Top 2

MASSANGABEN SIND TEILWEISE ROHBAUMASSE UND WEICHEN DAHER VOM FERTIG MASS AB. FÜR DIE EINRICHTUNG ETC. MUSS IMMER NATURMASS GENOMMEN WERDEN	AUSGABEDATUM:	MASSSTAB:	INDEX:	BAUVORHABEN:	PLANTITEL:
	05.03.2020	**1:100**		**ZIRBENWEG TAMSWEG**	**Ansichten**