Naturmaterial Holz sorgt für ideale Energiebilanz

TAXENBACH. Am 23. 6. 2017 wurde der Spatenstich für die Wohnhausanlage in Högmoos gesetzt. Die Rohbaufertigstellung dauerte nur wenige Wochen. In der Folge wurde der Innenausbau individuell an die Wünsche des Kunden abgestimmt. Nun erfolgte die Übergabe der 14 Eigentumswohnungen an die Besitzer.

Durchdachte Technik
Mit der Wahl des Baustoffes Holz, der Dämmung mit Holzweichfaserplatte und einer durchdachten Haustechnik mit Luft-Wärme-Pumpe und einer 30 kWp-Photovoltaik-Anlage konnte für die glücklichen Eigentümer die höchste Wohnbauförderung erzielt werden. Auch wird sich die Bauweise mit niedrigen monatlichen Betriebskosten positiv auswirken, nämlich mit ca. 2 Euro/m2.

Dachgeschoß: Tannenbaumschalung und große Terrasse. Fotos: SIGES

Parkettböden und Holzdecken sorgen für natürliches Ambiente.

Ein gesundes

Wohnen mit Holz schafft Ruhe, Gemütlichkeit und ein gesundes Klima. SIGES macht's möglich.

TAXENBACH. Mit einem mehrgeschossigen Holzwohnbau in Taxenbach im Ortsteil Högmoos setzt die Firma SIGES Massivholzbau aus Niedernsill erneut einen positiven ökologischen Fußabdruck. Die 14 Eigentumswohnungen punkten durch die massive Holzbauweise mit gesundem Raumklima. Großzügige Dachterrassen, Balkone und Grünflächen bieten zudem eine hohe Lebensqualität.

Baureportage

Den gesunden Holzwohnbau vielen Menschen zu ermöglichen, ist das erklärte Ziel von SIGES. Das große Know How der Firma in Sachen Holztechnologie, Energieberatung, Finanzdienstleistung und Umweltmedizin macht das möglich.

Zufriedene Bewohner
Die Wohnanlage wurde architektonisch natürlich in die Umgebung eingebettet und überzeugt mit einer modernen Tannenbaumschalung im Dachgeschoß.
Nach einem informativen Tag der offenen Tür bei strahlendem Sonnenschein wurde nun die Anlage feierlich an die Kunden übergeben. Das Team von SIGES freut sich über das gelungene Projekt in Taxenbach und wünscht den glücklichen Eigentümern viel Freude im neuen Zuhause.

MHM MASSIV
HOLZBAU GMBH

SIGES®
Informationen über aktuelle Projekte finden Sie auf unserer Website www.siges.at
Tel.: +43(0)6548-20403 office@siges.at

pro:Holz
Salzburg

System Plan GmbH
www.system-plan.at
Wir bedanken uns für den Planungsauftrag und wünschen den Eigentümern alles Gute.

Uttendorf
0664/8338307
JAKOBER
METALL SOLAR GLAS
Ausführung der Installation und Photovoltaikanlage.

SPILUTTINI & DORRER
HOCH-UND TIEFBAU
Über 80 Jahre Erfahrung am Bau!
Glocknerstraße 19, A-5671 Bruck/Glstr., Tel: +43 (0)6545/7216, bruck@spiluttini-dorrer.at, www.spiluttini-dorrer.at

Zuhause mit Holz

Die ökologische Holzwohnbau-Anlage wurde architektonisch behutsam in die Umgebung eingebettet. Die leim- und chemiefreie Massivholzmauer spielt die konstruktive Hauptrolle. Foto: SIGES

Durchdacht bis in das kleinste Detail

In der Holzwohnanlage sorgt sogar der Lift mit Zirbenschalung für pures Waldfeeling und gewährleistet, dass die Wohnungen bequem erreicht werden können.

Dank der Firma

Das Team von SIGES bedankt sich bei allen Gewerken für die gute Zusammenarbeit. Die Baustelle konnte unfallfrei abgewickelt werden, das wurde bei der Firstfeier zünftig gefeiert.

BERGMEISTER GmbH
STUCK & TROCKENBAU
Peter Bergmeister
Fröstlbergweg 8 b
5661 Rauris
T.: +43 (0) 664 53 60 614
WWW.GIPSART.AT

alois mayr®
KELLER BIS DACH - ALLES VOM FACH

KITZ FENSTER
www.KITZFENSTER.at

IBEX
WIRTSCHAFTSPRÜFUNG
STEUERBERATUNG
www.ibex.co.at

ELEKTROTECHNIK
STEFAN J. GRODER
Beratung – Planung - Ausführung
Elektroinstallationen
E-Heizung
Blitzschutzanlagen
Sat- und TV-Anlagen
Marktstraße 27, 5661 Rauris
Tel.: 0660/ 300 22 60
Fax: 0 65 44/ 62 40 22
E-Mail: elektro-groder@gmx.at

Erdbau
Eder Gerhard
+43 664/4349741
Höf 91 5660 Taxenbach

Gut kombiniert: Holz im Badezimmer

TAXENBACH. Die sanitären Anlagen sind nach modernsten Standards eingerichtet.

Modern und elegant präsentieren sich die sanitären Einrichtungen.

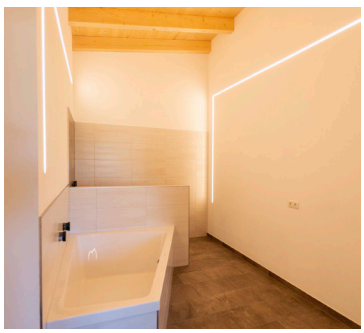

Auch im Bad sorgt Holz für Gemütlichkeit. Fotos: SIGES

Voll Holz. Voll massiv. Voll gut.

Der neue Holzwohnbau von SIGES folgt einem bewährten Muster.

TAXENBACH. Mit der massiven Holzbauweise hat sich die Firma SIGES bereits bestens am Immobilienmarkt etabliert. Beim Bau in Högmoos spielt die leim- und chemiefreie Meißnitzer Massivholzmauer die konstruktive Hauptrolle. Mit diesem System hat sich der jahrhundertelang bewährte Baustoff Holz neu erfunden und kommt nun dank der Firma SIGES endlich auch im Wohnbau zum Einsatz.

Nachhaltig bauen

Insgesamt wurden ca. 700 m³ Holz verbaut - und damit 700 Tonnen CO_2 nachhaltig gespeichert. Bereits beim Eintreten ins Vorhaus wird der durch die Holzsichtdecke wohlig warme Charakter angenehm spürbar. Die hellen, lichtdurchflutenden Wohnungen mit schönen Holzparkettböden und hochwertigen Holz-Aluminium Fenstern bieten hohe Lebensqualität.

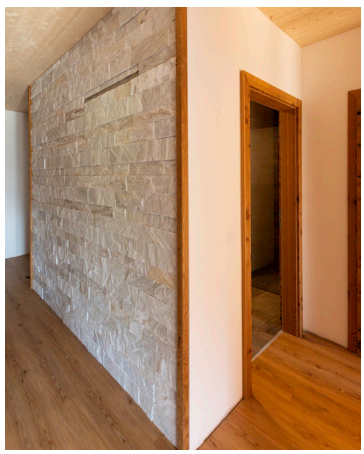

Holz wurde modern kombiniert mit dem Rauriser Naturstein.

Die freundlichen Räume sind hell und lichtdurchflutet. Der warme Charakter des Holzes versprüht Lebensfreude. Fotos: SIGES

In Goldegg-Buchberg wird eine Wohnanlage am Golfplatz mit 13 Eigentumswohnungen gebaut. Visualisierung: SIGES

Neubauprojekte: SIGES baut weitere Wohnanlagen

In Goldegg wird ein neues Massivholzbau-Projekt gebaut, in Schüttdorf und Tamsweg sind weitere Wohnanlagen in Planung. Auch hier baut SIGES gesundes, leistbares Wohnen für alle. Infos unter: office@siges.at; Tel.: 06548/20403; www.siges.at

Tel. 0664/2106926
FISCHBACHER WALTER
Fliesenlegermeister & Ofensetzer

FARBENFUCHS
malerei - meisterbetrieb

Matthias
Metall - Kunst
LAMP
Tel: +43 664 / 50 34 762
Oberuntersberg 32
A - 5621 St.Veit / Pg.
Mail: info@kunstschmiede-lamp.at

HO-BAU WAGRAIN - IHRE PROFIS FÜR
• GERÜSTBAU • VOLLWÄRMESCHUTZ
• INNEN- UND AUSSENPUTZ • SANDSTRAHLEN
• FÖRDERBERATUNG • FOTOMONTAGE
HO BAU
HO-Bau GmbH, Hubdörfl 53, A-5602 Wagrain, Tel.: +43(0)6413/20366,
Mobil: +43(0)650/6668694, e-mail: info@ho-bau.at, www.ho-bau.at